BALSA INVEST
IMOBILIÁRIA

912161547
www.balsainvest.pt

€285 000 | Ref. B1459-02 | Faro

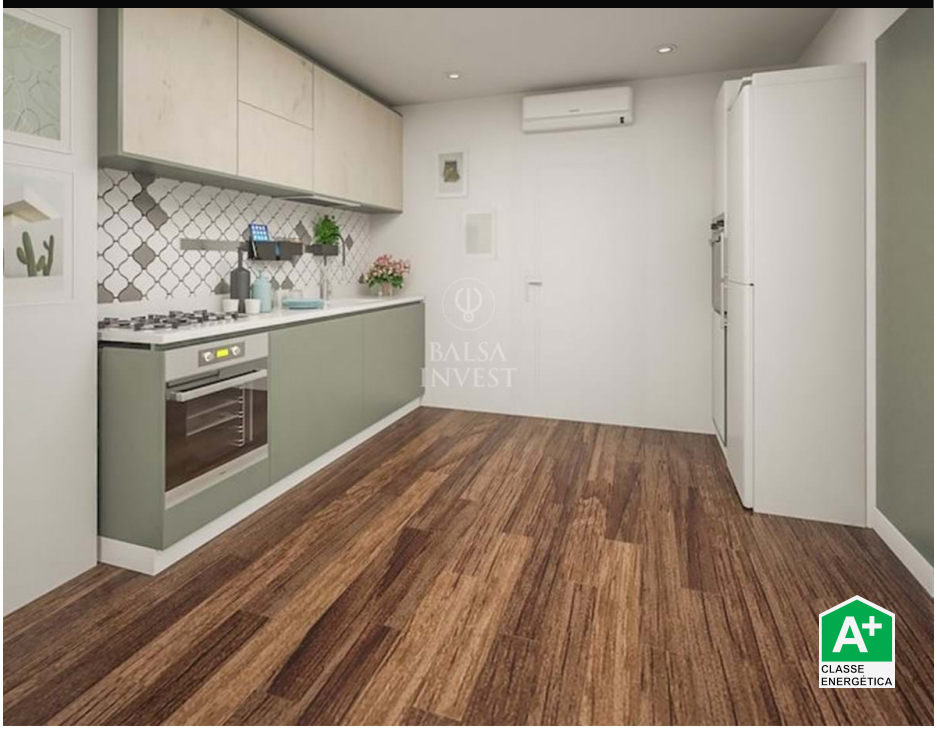

1	1	✖	68 m2	✖

Charmant Appartement 1 Chambre de 68m2 au centre-ville de Faro. Un investissement sûr dans la capitale de l'Algarve (T1_1.ºDt)

Profitez de cette opportunité exclusive pour investir dans ces appartements fantastiques, exceptionnellement situés, dans le centre historique et sur la rue principale de Faro.

Cet appartement de 1 Chambre dispose d'une cuisine moderne et entièrement équipée dans un espace ouvert avec le salon. Il dispose d'une chambre donnant sur la rue piétonne. Il dispose d'une salle de bain. Il dispose d'un grand séjour avec deux portes/fenêtres avec accès à deux balcons donnant sur la rue principale.

Découvrez l'un de ces magnifiques 5 appartements, de types T1 et T2, situés dans un immeuble centenaire entièrement reconstruit. Les travaux devraient être achevés à la fin du premier trimestre 2024.

AMI: 17067 | Largo de São Francisco, 37-G

TEL: 912161547 | Email: info@balsainvest.pt

Powered by Proppy.pt